UMAD | CAMPUS PAPALOAPAN

Sabemos que **tienes madera** para estudiar la

# Licenciatura en Derecho

**RVOE: 20200101** | Fecha: 22 de noviembre de 2019

**Inscríbete Aquí**

FIMPES

SEP SECRETARÍA DE EDUCACIÓN PÚBLICA

# Descripción del programa

La Licenciatura en Derecho desafía a los estudiantes a desarrollar habilidades críticas y analíticas en la comprensión y aplicación del marco legal en diversos contextos. Adquieren conocimientos sólidos en áreas fundamentales como derecho civil, penal, laboral, comercial y constitucional.

Los egresados tienen amplias oportunidades laborales en el sector público y privado, en áreas como la práctica privada, el servicio público, la investigación, la docencia y la consultoría legal.

**BECA** preaprobada

**20%***

para tu Licenciatura en

**Derecho**

Total créditos: 302

Total materias: 45

Duración: 46 meses

*Aplican términos y condiciones. El porcentaje de la beca puede variar según el programa.

# Ejes académicos

- Sociedad y derecho.
- Derecho privado.
- Derecho público.
- Argumentación y litigación.
- Nuevos campos de estudio del derecho: electoral, ambiental, informático, forense, marcas y patentes.
- Negociación y conciliación.

# Estudiar en
# la UMAD es

Obtener tu título de licenciatura en una universidad **Acreditada y Certificada.**

Ser parte de un sistema de educación global con presencia en más de 80 países:
**AMSCU Y ALAIME**

Acceder a un sistema educativo con más de **140 años de experiencia**, a través del Instituto Mexicano Madero.

Prepararte en una de las mejores universidades dentro del **Top 50 de México.**

Poder elegir,
**duración, horario,**
**materias y colegiaturas.**

**Aprovechar convenios** con diferentes **empresas** nacionales e internacionales.

# Plan de estudios*

RVOE 20200101

| | |
|---|---|
| 6 | Amparo I |
| 6 | Amparo II |
| 6 | Compromiso social universitario |
| 8 | Derecho administrativo |
| 8 | Derecho agrario |
| 6 | Derecho ambiental |
| 8 | Derecho civil I |
| 8 | Derecho civil II |
| 8 | Derecho civil III |
| 8 | Derecho civil IV |
| 8 | Derecho constitucional |
| 6 | Derecho electoral |
| 6 | Derecho empresarial y finanzas públicas |
| 6 | Derecho fiscal |
| 6 | Derecho internacional privado |
| 6 | Derecho internacional público |
| 8 | Derecho laboral |
| 6 | Derecho mercantil |
| 8 | Derecho penal I |
| 8 | Derecho penal II |
| 8 | Derecho procesal agrario |
| 6 | Derecho procesal civil |
| 6 | Derecho procesal fiscal |
| 6 | Derecho procesal laboral |
| 6 | Derecho procesal mercantil |
| 6 | Derecho procesal penal I |
| 6 | Derecho procesal penal II |
| 6 | Derechos humanos |
| 8 | Derecho romano |
| 6 | Desarrollo personal |
| 6 | Filosofía y sociología jurídica |
| 6 | Gestión de nóminas y seguridad social |
| 6 | Herramientas digitales |
| 6 | Introducción al derecho |
| 6 | Lectura crítica y escritura fundamentada |
| 6 | Marcas y patentes |
| 8 | Marco jurídico de la seguridad informática |
| 6 | Pensamiento creativo |
| 6 | Medicina legal |
| 6 | Pensamiento crítico |
| 8 | Proyecto de investigación I |
| 8 | Proyecto de investigación II |
| 6 | Régimen del comercio exterior |
| 6 | Técnicas de litigación oral |
| 6 | Teoría general del proceso |

*Listado de asignaturas a cursar. El orden varía de acuerdo con el calendario académico
El número de créditos dependerá de las horas clases de cada materia.

UMAD® | CAMPUS PAPALOAPAN

# Al estudiar en UMAD

# OBTIENES

**Eliges tus materias:** cada semestre puedes decidir cursar de 4 a 8 materias de tu elección de acuerdo a la oferta que te propone la institución.

**Armas tu propio horario:** las materias se imparten entre 7 am a 2 pm de lunes a viernes por lo que al elegir cuales materias quieres cursar, tu estás decidiendo tu propio horario.

**Horario completamente matutino:** todas las actividades académicas se realizan a partir de las 7 am y finalizan máximo 3 pm, no hay actividades extracurriculares fuera de ese horario.

**Colegiaturas accesibles:** al elegir las materias también estás decidiendo el monto de tus colegiaturas, así será más fácil decidir cuánto deseas invertir cada semestre.

**Tu carrera de 4 a 3 años:** puedes elegir la duración de tu carrera porque la cantidad de materias que elijas definirán en cuanto tiempo será tu egreso.

**7 opciones de titulación:** ofrecemos muchas opciones de titulación; Por promedio, Examen de conocimientos, Integrada, Tesis, Maestría, Prácticas Profesionales y Experiencia Profesional.

**RVOES Federales SEP:** Tus estudios cursados tendrán validez en todo el país.

**Certificación FIMPES:** Gracias a nuestros planes de estudio actualizados, plantilla docente calificada, sistema de trabajo eficiente, y que un gran porcentaje de nuestros alumnos logran destacar en sus áreas profesionales dentro del campo laboral.

**Certificación ISO:** Los servicios que ofrecemos están basados en un sistema de gestión de calidad, cumplen con los requisitos necesarios y satisfactorios para nuestros estudiantes.

**Top 50 de las mejores universidades de México** desde 2019: Gracias al programa de Mejora Institucional (PMI) de la SEP y muchos de nuestros procesos, certificaciones, ventajas que en general ofrecemos a nuestros alumnos es que podemos estar desde 2019 en el Top frente a más de 2000 universidades en todo el país.

# Realiza tu
# Proceso de Admisión

1

**Examen en línea:** paga tu ficha, registra tus datos y agenda tu examen.

2

**Entrega la documentación:** Acta de Nacimiento, CURP Certificado y 6 Fotografías
(Fotos en tamaño Infantil en Blanco y Negro, Papel Mate)

3

**Registra tus datos:** en nuestro sistema, llena y firma los formatos correspondientes.

4

**Recibe tu matrícula:** con ella podrás realizar carga de materias, consultar calificaciones y realizar el pago de tus colegiaturas.

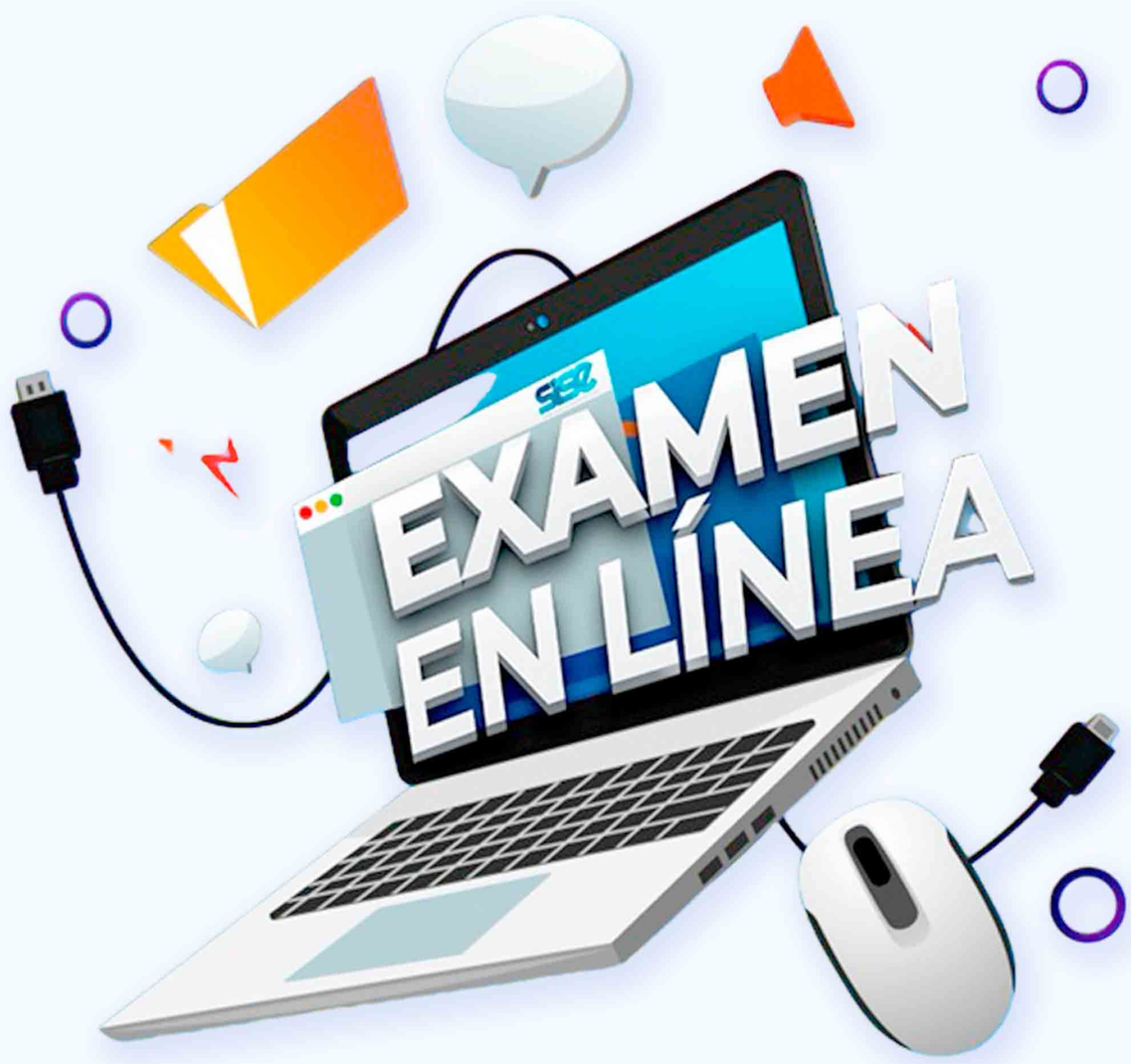


**Podrás realizarlo el día y hora que desees**

UMAD UNIVERSIDAD MADERO

UMAD® | CAMPUS PAPALOAPAN

Quiero saber cuales son

# LOS COSTOS

## En UMAD contamos con un sistema flexible
## Todas las colegiaturas son diferentes

**Los costos al inscribirte:** examen, cuota de admisión y la inscripción, esta última es la primera de las cinco cuotas que realizas cada semestre solo que al inscribirte la estas adelantando y así aprovechas algunos descuentos.

| | | |
|---|---|---|
| $ 200 | Examen | (pago único) |
| $ 985 | Admisión | (pago único) |
| $ 3,275 | Inscripción | (estás adelantando el primer pago del semestre) |

**Las colegiaturas** dependerán de la cantidad de materias que tu elijas en el semestre y la cantidad de créditos que tenga cada una (pueden ser 6 u 8), la suma de esto la multiplicamos por el costo del crédito $645 y el total lo dividiremos en cinco partes.

***Ejem.*** *Elijo cuatro materias y cada una tiene 6 créditos, estaría cubriendo 24 créditos en el semestre , mis cinco cuotas quedarían de la siguiente manera.*

| | | |
|---|---|---|
| $ 3,275 | AGO | Inscripción (este pago ya lo adelantaste al inscribirte) |
| $ 3,051 | SEP | Primera colegiatura (la cubres entre el 1 y el 10 del mes) |
| $ 3,051 | OCT | Segunda colegiatura (la cubres entre el 1 y el 10 del mes) |
| $ 3,051 | NOV | Tercera colegiatura (la cubres entre el 1 y el 10 del mes) |
| $ 3,051 | DIC | Cuarta colegiatura (la cubres entre el 1 y el 10 del mes) |

**No hay pago** de libros
**No hay pago** de software
**No hay pago** de servicios
**No hay pagos** adicionales

**Realiza tu pago de examen o inscripción**
**Cte:** Promotora de Cultura y Servicio Social AC
**Clabe:** 002650700171564440
**Cta:** 70017156444
citibanamex

Pregunta por nuestras **Becas**

Vigencia Julio 2027

# Perfil del egresado y oportunidades laborales

El egresado de la Licenciatura en Derecho mejorará la calidad de vida de la sociedad al satisfacer necesidades de justicia y seguridad social. Podrá identificar problemas legales, aplicar el marco jurídico adecuado y desarrollar argumentos sólidos para litigios o soluciones alternas de conflictos. Redactará documentos legales que se requieran para una audiencia y fortalecerá competencias genéricas como autoliderazgo, expresión verbal, razonamiento crítico y creativo, uso de tecnologías, entre otras.

## Oportunidades Laborales:

- Abogado
- Fiscal
- Juez
- Asesor jurídico
- Consultor jurídico
- Funcionario público

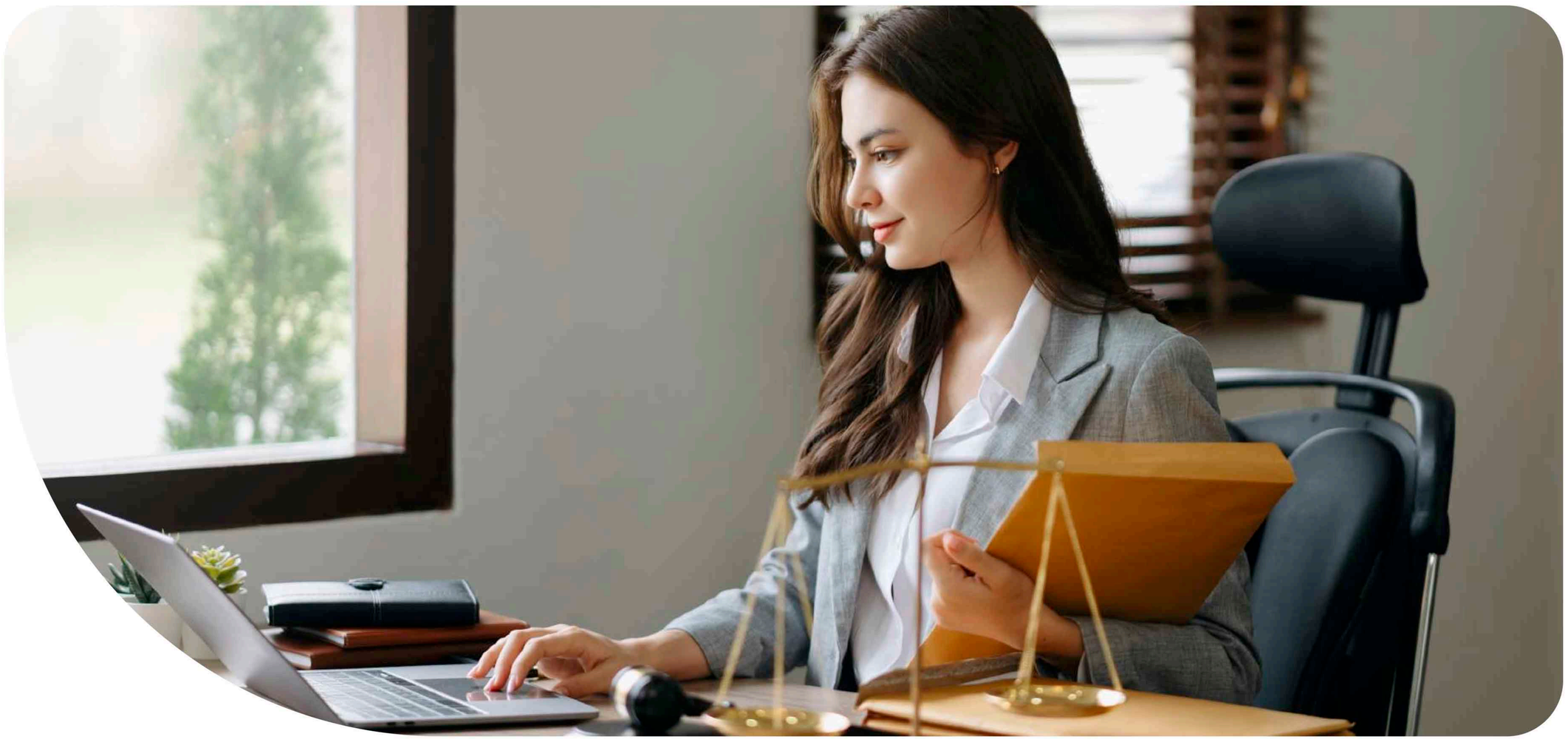

UMAD UNIVERSIDAD MADERO

(+52) 287 88 99 773
(+52) 287 87 5 4444
https://umadcup.edu.mx/
comunicate@umadcup.edu.mx

**Dirección:** Av. Tecnológico 999
San Bartolo, Tuxtepec, Oaxaca, México.
Camino Real a Cholula 4212
Col. Exhacienda La Concepción Buenavista
Puebla, México.